



Obec Ostružná
Ostružná 135
78825 Branná

V Ostružné 7.5.2024

Věc: žádost, sdělení

Dobrý den,

měst. úřad v Jeseníku odb. stavební p.Kohůtková sdělila, že se bude nově projednávat územní řízení **pro kan. přípojku k černé stavbě chaty (zcela nové)** [redacted] po vrácení rozhodnutí z krajs. úřadu v Olom. ze dne 13.9.2023. Dále mi sdělila, že stavba č.e. 20 (chata) původní již neexistuje zcela zanikla, což potvrzuje snímek KN viz. příloha.

Dotaz:

jak obec Ostružná postupuje se zrušením čísla evidenčního č.e.20 [redacted]? Při zániku stavby – chaty se dos. číslo evidenční ruší nebo neruší popř. se přiděluje nové?

Vaše sdělení předám na Měst. úřad [redacted] ať ve svých rozhodnutích nepoužívá č.e.20 neexist. Stavby.

S pozdravem

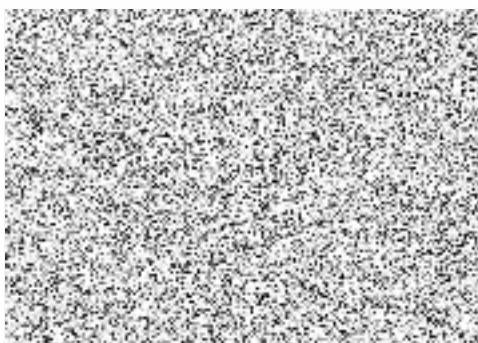

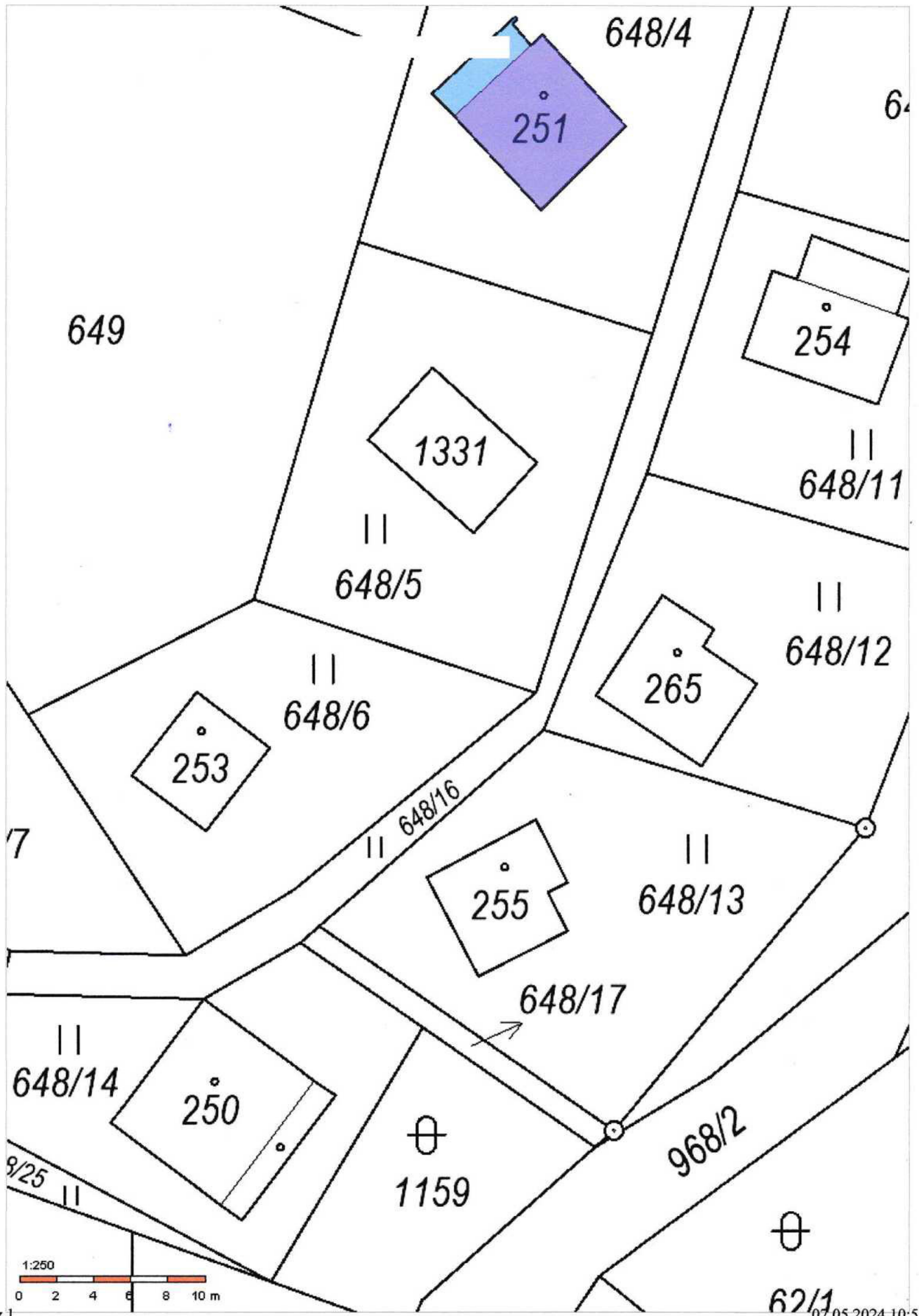

Informace o pozemku

Parcelní číslo:	1331
Obec:	Ostružná [569330]
Katastrální území:	Ostružná [716219]
Číslo LV:	158
Výměra [m ²]:	39
Typ parcely:	Parcela katastru nemovitostí
Mapový list:	KMD
Určení výměry:	Ze souřadnic v S-JTSK
Způsob využití:	jiná plocha
Druh pozemku:	ostatní plocha



Způsob ochrany nemovitosti

Nejsou evidovány žádné způsoby ochrany.

Seznam BPEJ

Parcela nemá evidované BPEJ.

Nemovitost je v územním obvodu, kde státní správu katastru nemovitostí ČR vykonává [Katastrální úřad pro Olomoucký kraj, Katastrální pracoviště Jeseník](#)

Zobrazené údaje mají informativní charakter. Platnost dat k 07.05.2024 09:00.

L.e. 20 - zcela zhořelá.